

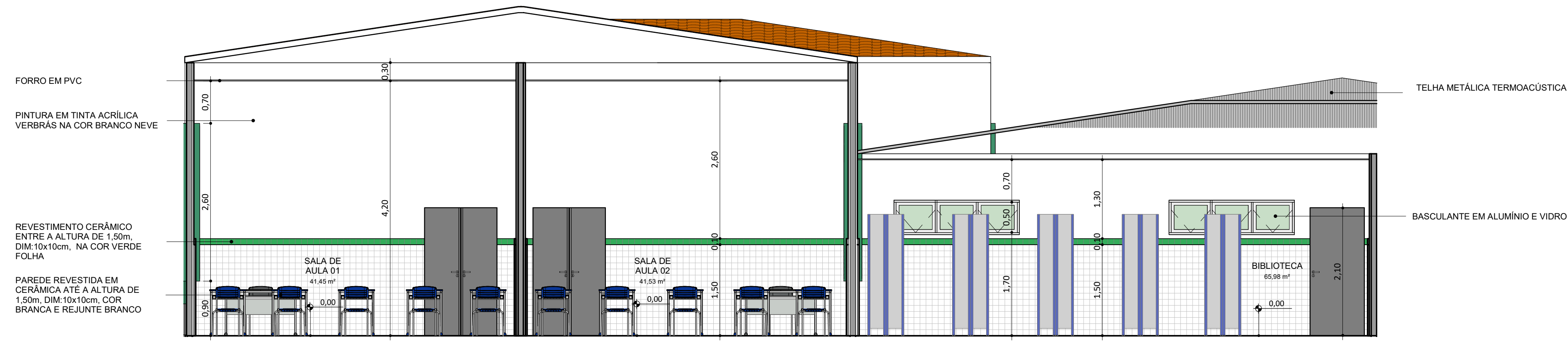

CORTE SALAS DE AULA E BIBLIOTECA
FL11



PLANTA BAIXA - SALAS DE AULA E BIBLIOTECA
ESC: 1 : 50

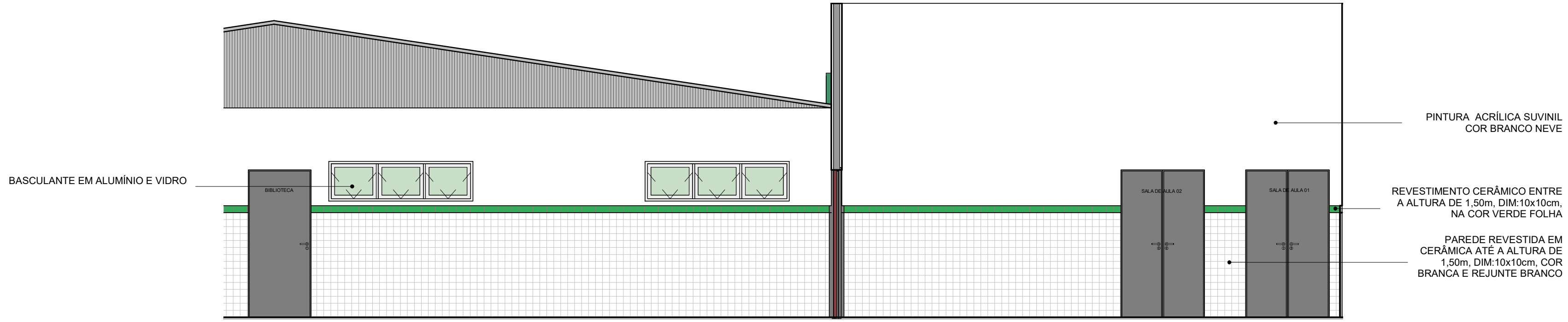

CORTE SALAS DE AULA E BIBLIOTECA
ESC: 1 : 50



FACHADA SALAS DE AULA E BIBLIOTECA
ESC: 1 : 50

 FUNDAÇÃO CULTURAL E DE FORMENTO À PESQUISA, ENSINO, EXTENSÃO E INOVAÇÃO	EDUCAÇÃO Secretaria de Estado da Educação / SEDUC	 GOVERNO DO ESTADO
PROJETO: CEJA OTACÍLIA RAMOS		
PROJETO TIPO: PROJETO DE INFRAESTRUTURA EDUCACIONAL		
PROPRIETÁRIO: NOME DO PROPRIETÁRIO CPF.:		
AUTOR DO PROJETO: ARQUITETO / ENGENHEIRO CAU / CREA		
RESPONSÁVEL TÉCNICO: ARQUITETO / ENGENHEIRO CAU / CREA		
APROVAÇÕES:  Jorge Chandler Lima Sousa Arquiteto e Urbanista CAU 164567/CE		
OBSERVAÇÕES:		
COORDENAÇÃO: FADEX - Fundação Cultural e de Formento à Pesquisa, Ensino, Extensão e Inovação RESPONSÁVEL TÉCNICO: Jorge Lima PROPRIETÁRIO: FADEX ENDEREÇO: AVENIDA DIRCEU ARCO VERDE, SN CENTRO, 64400-000 Amarante - PI. Autor BIM MANAGER: Jorge Lima REVISÃO:		
DATA: 19/06/2021 ESCALA: 1 : 50 FORMATO: A1 (841 x 594)		
CONTEÚDO: CEJA OTACÍLIA RAMOS		